GRIPLINE®

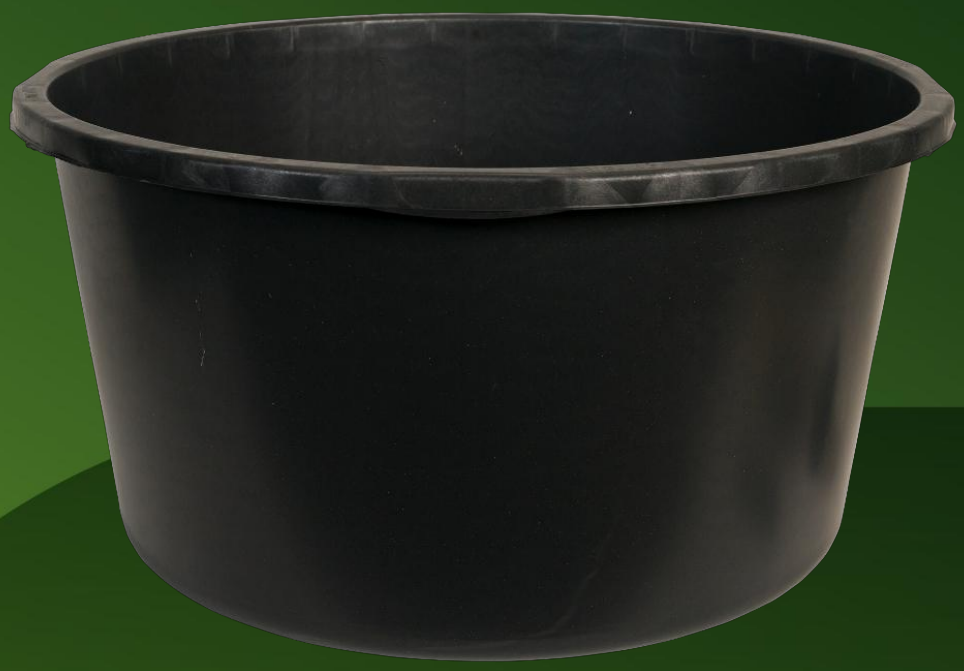

GRIPLINE-D POJEMNIK OKRĄGŁY 90 CZARNY, 4 UCHWYTY, SKALA W L.

Ref: #10410_90-2024

Odwiedź naszą stronę internetową, aby uzyskać informacje techniczne: **www.berdal.com/downloads**

MEMBER OF THE BERDAL FAMILY

GRIPLINE®

Firma Berdal produkuje wiadra, kastry i pojemniki marki Gripline przeznaczone do intensywnego użytkowania. Wszystkie produkty są wytwarzane i projektowane w Europie z myślą o zastosowaniach w budownictwie.

Serie Original i Durable wykonane są w 100% z recyklingowanego i certyfikowanego tworzywa sztucznego, odzyskanego z odpadów gospodarstw domowych. Dzięki temu Gripline łączy niezawodność użytkowania z mniejszym wpływem na środowisko, nie rezygnując przy tym z jakości.

W asortymencie Gripline wyróżniamy różne serie, każda z własnym zastosowaniem:

- Original & Durable – produkty wykonane w 100% z tworzywa sztucznego pochodzącego z recyklingu
- Gripline-C – wytrzymałe, certyfikowane produkty do intensywnego użytkowania, z 5-letnią gwarancją
- Gripline-F – elastyczne i wszechstronne pojemniki Flextubs
- Gripline-X – wzmocnione produkty specjalne do konkretnych zastosowań

DANE TECHNICZNE:

Pojemność wody:	90 l	Kolor	Czarny
Pojemność cementu:	100,0 l *	Materiał	PE/PP
Waga:	2100 g	Średnica górna (A)	65 cm
Tolerancja wymiarów:	± 5%	Wysokość (B)	35 cm
Tolerancja objętości/ wagi:	± 5%	Średnica dolna (C)	54,5 cm
Numer artykułu	KUI00900-4001	Ilość na palecie	60
EAN	8713331003320		

GRIPLINE®

KONFIGURACJA PALETY (800X1200MM)

Ilość na palecie:	60 sztuk
Warstwy na palecie:	1
Liczba słupków w warstwie:	2
Łącznie w słupku:	30
Wysokość palety:	116 cm

Konfiguracje palet dostosowane pod indywidualne wymagania i potrzeby klienta

Wszystkie informacje mają charakter orientacyjny i zostały opracowane z najwyższą starannością. Zastrzegamy sobie prawo do zmian w specyfikacjach produktów i ilustracjach, jak również do błędów typograficznych. Z niniejszych informacji nie można wywodzić żadnych praw; odsyłamy do naszych ogólnych warunków handlowych.

* Objętość cementu w litrach opiera się na oficjalnych instrukcjach przetwarzania firmy Q-mix, zgodnie z którymi z worka o wadze 25 kg, zmieszanego z 3,1 litra wody, powstaje 15 litrów płynnego cementu. Współczynnik przetwarzania kg/l wynosi 1,67.

SUSTAINABLE QUALITY
MADE IN EUROPE

Zeskanuj kod QR, aby uzyskać więcej informacji

Odwiedź naszą stronę internetową, aby uzyskać informacje techniczne: **www.berdal.com/downloads**

MEMBER OF THE BERDAL FAMILY